Nuestro Proyecto

Desde hace algunos años, la Fundación Proyecto Hombre Navarra mantiene **acuerdos de colaboración con diversas empresas** y entidades.

Fruto de esta colaboración, **juntos** hemos obtenido importantes **beneficios**.

Por eso, queremos **animarte a participar con tu empresa en este Proyecto**.

Proyecto Hombre Navarra en cifras

1 Centro de tratamiento residencial
Centro ambulatorio
Centro de prevención con adolescentes en riesgo

+ de 6.200 admisiones a tratamiento desde 1991

+ de 1.000 adolescentes y **+ de 1.500** familias atendidas en el programa de adolescentes desde 1997

37 **PROFESIONALES** (medicina, psicología, pedagogía, sociología, trabajo social, educación social)

y **60** **PERSONAS VOLUNTARIAS**

35 **PUBLICACIONES CIENTÍFICAS** en revistas de impacto desde 2001 y multitud de participaciones en investigaciones y reuniones científicas.

6 **TESIS DOCTORALES**

NAFARROAKO GIZAKIA HELBURU
PROYECTO HOMBRE NAVARRA

Avda. Zaragoza 23, Ed. P. Paúles · 31005 Pamplona · T. 948 291 865 · F. 948 291 740 ·
empresas@proyectohombrenavarra.org · **www.proyectohombrenavarra.org**

PLAN DE COLABORACIÓN CON EMPRESAS

JUNTOS TENEMOS MUCHO QUE GANAR

NAFARROAKO GIZAKIA HELBURU
PROYECTO HOMBRE NAVARRA

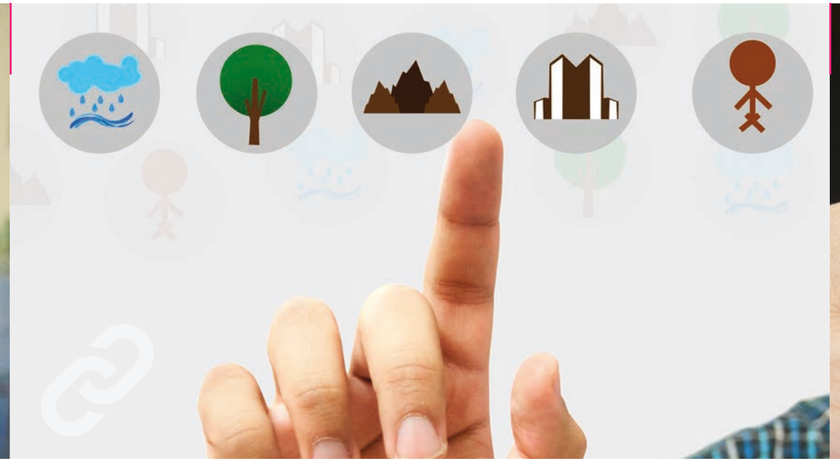

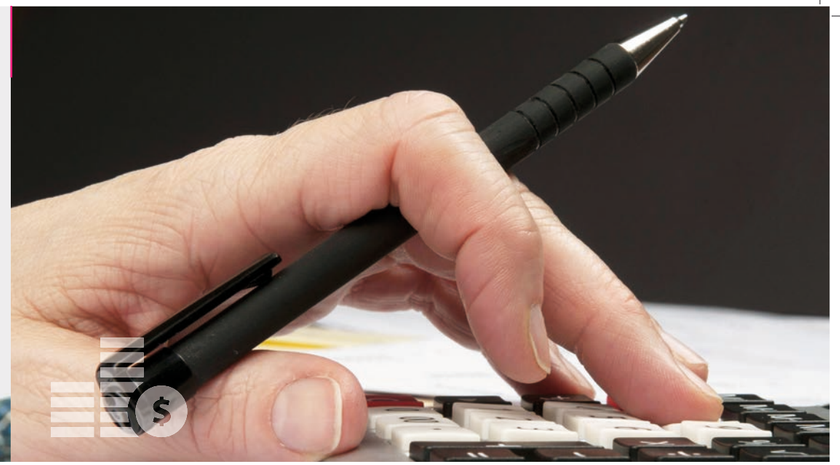

Mejora de la **seguridad,** el clima y la productividad

El consumo de alcohol y otras drogas tiene importantes **repercusiones** en el ámbito laboral. Afrontar este problema de forma eficaz en la empresa ofrecerá importantes beneficios en términos de **productividad** y **seguridad**. Y dará una solución **profesionalizada** y **humanizada** de los problemas de los trabajadores afectados.

PROYECTO HOMBRE NAVARRA PUEDE AYUDARTE EN LA **ELABORACIÓN DE PLANES DE PREVENCIÓN Y ABORDAJE** DEL CONSUMO DE ALCOHOL Y OTRAS DROGAS.

DATOS A TENER EN CUENTA

- Entre el **15** y **30%** de las víctimas de **accidentes laborales** se relacionan con el uso de alcohol y otras drogas (fuente: OIT[1]).
- Los trabajadores con problemas de consumo presentan un **absentismo laboral 2 a 3 veces superior** al resto (OIT[1]).
- Las **bajas** por enfermedad de los trabajadores dependientes del alcohol u otras drogas, tienen un coste **3 veces superior** al del resto de los empleados[2].

1 Organización Internacional del Trabajo. 2 Ochoa y Madoz; Revista Medicina y Seguridad del Trabajo, 2008.

Compromiso, sensibilidad y aceptación social de tu empresa

- La mayoría de los ciudadanos manifiesta que prefiere consumir productos o servicios de empresas socialmente responsables.
- Proyecto Hombre Navarra te facilita participar como empresa socialmente responsable en un proyecto solidario y comprometido.
- Además, tu compromiso y sensibilidad social ayudarán a mejorar la imagen de tu empresa.

Reconocimiento en forma de **beneficios** fiscales

- Las Instituciones valoran cada vez más el compromiso social de las empresas, mediante su **reconocimiento público** e **incentivos fiscales**.
- Las aportaciones a entidades reconocidas de carácter social tienen la consideración de **gasto fiscalmente deducible** en la base imponible del Impuesto de Sociedades, al tiempo que permiten una **reducción** del importe **de la cuota líquida** resultante cuyo porcentaje depende de la calificación fiscal de la empresa como micropyme, pyme o gran empresa.